



Gemeente Almere



Ingeborg Baars
Beheereconoom

Inspiratie tot innovatie
4 oktober 2018



Gebruikersvereniging
antea'group

Innovatie of vernieuwing
heeft betrekking op nieuwe ideeën,
goederen, diensten en processen.

Bedenk wat je **wil**, voordat je bedenkt
of (en hoe) het kan – visie

Doe het **samen**

Innovatie moet dingen **makkelijk**
maken – ook al kost dat moeite

Begin!

Project portfolio IBOR

| Projectnummer | GBI nummer | Project | Wijk | Thema | Productgroep | Project type | Korte omschrijving |
|---------------|------------|--|-----------------------|--------|--------------------|----------------------|---|
| IBOR000351 | 974 | GRN - Duurzaam beheer - bestrijding invasieve exoten | Wijk 02 Almere-Stad | Groen, | Groen, | Groot Onderhoud (GO) | Afgraven van de Japanse Duizendknoop, overige |
| IBOR000352 | 644 | INF - Vervangen asfalt Meentweg Transitiegebied | Wijk 01 Almere-Haven | Grijs, | Verhardingen, | Groot Onderhoud (GO) | Asfalt vervangen door nieuw asfalt. Eerst afstern |
| IBOR000353 | 930 | KW - Bouwkundige controle ophanging betonelementen Stadscentrum | Wijk 02 Almere-Stad | Grijs, | Verhardingen, K... | Inspectie (INSP) | Inventarisatie (bouwkundige controle) van de c |
| IBOR000354 | 933 | SPL - Pilot Click en Play speeltoestellen | Wijk 02 Almere-Stad | Groen, | Spelen, | Onderzoek (ONZ) | Pilot Click en Play speeltoestellen |
| IBOR000355 | 57 | RIO - Afstroomproblematiek Riolering Sarsvenstraat/Braakmankreek | Wijk 02 Almere-Stad | Blauw, | Riolering, | Groot Onderhoud (GO) | Onderzoek naar het exacte probleem. Daarna op |
| IBOR000356 | 934 | INF - Groot onderhoud asfalt Grote Vaartweg | Wijk 03 Almere-Buiten | Grijs, | Verhardingen, | Groot Onderhoud (GO) | Vervangen deklaag en versterken asfaltconstruc |
| IBOR000357 | 935 | INF - Vervangen asfalt Muzenpark | Wijk 02 Almere-Stad | Grijs, | Verhardingen, | Groot Onderhoud (GO) | Asfalt vervangen door asfalt of toch omvormen? |
| IBOR000358 | 62 | RIO - Vervangen rioolgemaal 265_5 door 2 pomps gemaal | Wijk 03 Almere-Buiten | Blauw, | Riolering, | Vervanging (VV) | Vervangen gemaal |
| IBOR000359 | 678 | GRN - Groot onderhoud bomen Cornelis Mateliefstraat | Wijk 03 Almere-Buiten | Groen, | Groen, | Groot Onderhoud (GO) | Omvormen |
| IBOR000360 | 950 | KW - Verwijderen steiger 20.70 | Wijk 03 Almere-Buiten | Blauw, | Oppervlaktewat... | Verwijderen (VERW) | Verwijderen passantenligplaats steiger |
| IBOR000361 | 949 | W&T - Verwijderen afvoerleidingen 20.59, 20.60 en 20.61 | Wijk 02 Almere-Stad | Blauw, | Oppervlaktewat | Verwijderen (VERW) | Verwijderen afvoerleidingen Voorziening |

Pagina 18 van 31 Record 341 - 360 van 606 Toon: 20

Project: GRN - Duurzaam beheer - bestrijding invasieve exoten

Programma: Status: **06 - Voorbereiding**

Thema: Blauw Grijs Groen

Project type: Groot Onderhoud (GO)

Beleid: In Nederland is er nog geen officiële wet- en regelgeving mbt de Japanse Duizendknoop. Intern beleidsregel groen volledig afgraven van Japanse

Korte Afgraven van de Japanse Duizendknoop, overige acties etc.

Planing: Geplande start: 01-01-2018 Geplande eind: 31-12-2018

Programmering: Geprogr. start: 01-01-2018 Geprogr. eind: 31-12-2018

Werkelijkheid: Werk. start: 01-01-2018 Werk. eind: 31-12-2018

Projectnummer: GBI nummer: Opdrachtgever: coör. projectleid... Project leider: Pietje Contact persoon: Niem... Randvoorwaarden: Activiteit meenen...

Geplande raming: Raming

27-12-2017 11:03:01

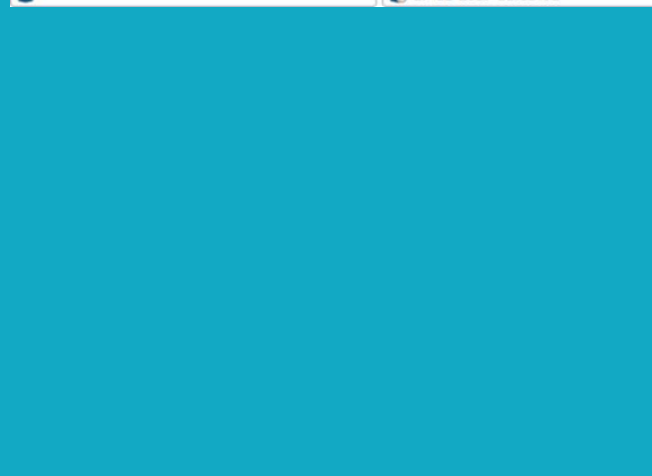
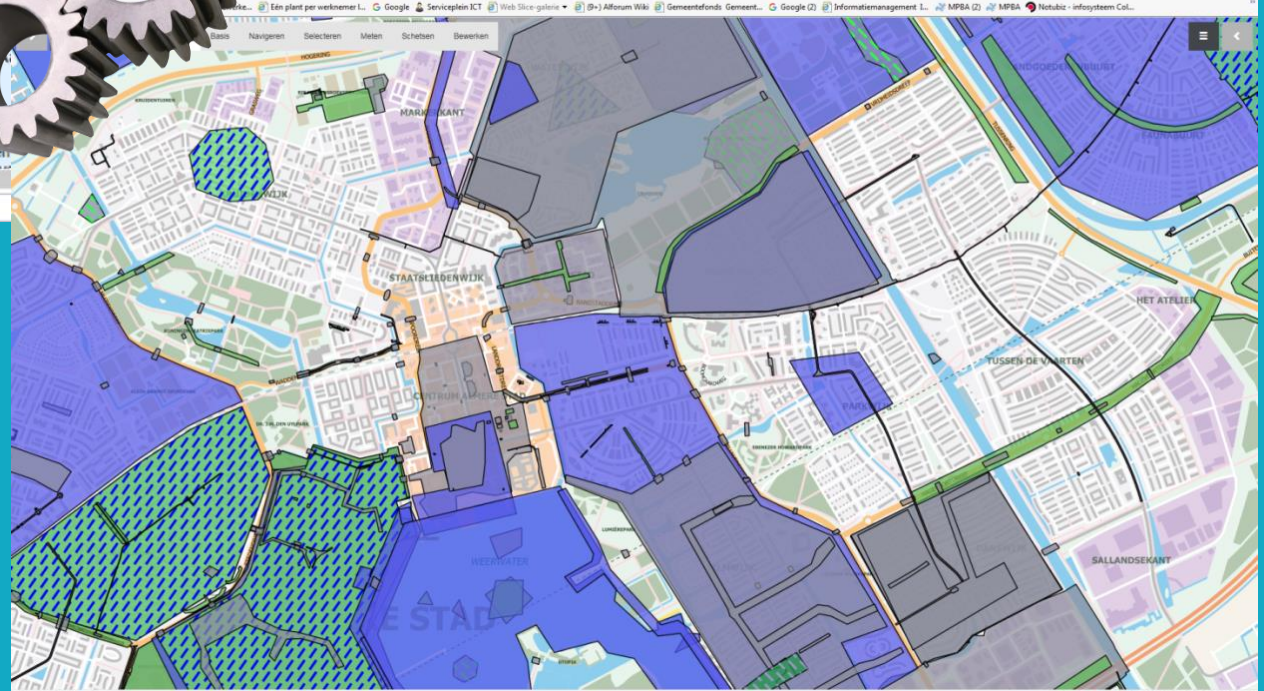

**Als je iets wilt oplossen moet
je gek genoeg niet naar de
juiste oplossing, maar naar
het juiste probleem zoeken.**

OM
DENKEN

S raphine Roux

Waarde van beheer?

Criterion

Noodzaak

| |
|----------------------------------|
| Waardering door de gebruiker |
| Bijdrage aan Focusgebied |
| Technische Noodzaak |
| (Sociale) (Verkeers) Veiligheid |
| Veranderende Wet- en Regelgeving |
| Financiële effectiviteit |
| Lopende Verplichtingen |

Wenselijk

| |
|----------------------------|
| Beeldkwaliteit |
| Initiatieven en Zelfbeheer |
| Waardecreatie |
| Andere Financiering |
| Intensiteit gebruik |

| |
|---------------|
| IMPACT TOTAAL |
|---------------|

WAARDERING IMPACT: 1:het moet gebeuren - 2:het moet snel - 4:het moet nú

Voorwaardering

2

1

2

1

1

1

2

1

1

1

1

2

Impact

| CRITERIA - NOODZAAK | | BRONNEN |
|--|--|---|
| Waardering door de gebruiker | Is de maatregel nodig n.a.v. klachten en meldingen van gebruikers? | Klachtenregistratie Wijkpeilingen |
| Bijdrage aan Focusgebied | Draagt de maatregel bij aan de doelen in de programmaplannen Wijkgericht Werken / Focusgebieden? | Programmaplannen Wijkgericht Werken |
| Technische noodzaak + veiligheid | Is de maatregel noodzakelijk uit hoofde van technische staat en/of technische veiligheid? | Inspectierapporten, Technisch Beheerkader, klachtenregistratie |
| Sociale Veiligheid en Verkeersveiligheid | Is de maatregel noodzakelijk uit hoofde van sociale veiligheid of verkeersveiligheid? | Veiligheidsmonitor, MRS, wijkschouw |
| Veranderende Wet- en regelgeving | In hoeverre is er sprake van veranderde wet- en regelgeving? | Verordeningen |
| Financiële effectiviteit | Leidt de maatregel tot kosteneffectiviteit in relatie tot verzorgend onderhoud, groot onderhoud e/o vervanging? | Meerjaren analyse |
| Lopende verplichtingen | Zijn er lopende verplichtingen? (jaar overschrijdende contracten, afspraken met derden, toezeggingen aan bewoners, verplichtingen uit huidig bestedingsplan) | Verplichtingen-administratie, meerjarige contracten, Bestedingsplan |

| CRITERIA - WENSELIJK | | BRONNEN |
|----------------------------|--|---|
| Beeldkwaliteit | Wordt een ondergrens beeldkwaliteit overschreden? | Beheervisie, Technisch beheerkader, Beeldkwaliteitsplan, Inspectierapporten |
| Initiatieven en zelfbeheer | Stimuleert de maatregel initiatieven en zelfbeheer | Programmaplannen Wijkgericht Werken |
| Waardecreatie | Levert de maatregel extra waardecreatie op andere terreinen (sociaal, maatschappelijk, economisch)? Is er sprake van waardecreatie uit (technische) innovatie? | Programmaplannen Wijkgericht Werken, Duurzaamheidsagenda |
| Andere financiering | Wat is de kans op andere financieringsmogelijkheden (andere fondsen, ander verdienmodel, etc) | Afspraken met derden |
| Intensiteit van gebruik | Draagt het project bij aan de Almeerse hoofdstructuur of aan onderdelen die intensief gebruikt worden? | Onderzoek, tellingen Hoofdstructuren |



Signalen uit de stad

- Bewonerswensen
- Klachten
- Ondernemersgesprekken
- Planning nuts/corporaties/etc
- (Politieke) afspraken

Overzicht benodigde activiteiten
voor de komende 4 jaar

Meerjarenonderhoudsplannen
verrijkt met inspectiegegevens
obv gewenste kwaliteitsniveau



Plenaire afstemming met professionele partners



Kaart?

Informatie bij de **bron**

Actueel, Betrouwbaar, Compleet

-> Dynamisch en laagdrempelig = gebruik (v.v.)

Project portfolio IBOR

| Projectnummer | GBI nummer | Project | Wijk | Thema | Productgroep | Project type | Korte omschrijving |
|---------------|------------|---|-----------------------|--------|--------------------|----------------------|--|
| IBOR000351 | 974 | GRN - Duurzaam beheer - bestrijding invasieve exoten | Wijk 02 Almere-Stad | Groen, | Groen, | Groot Onderhoud (GO) | Afgraven van de Japanse Duizendknoop, overige |
| IBOR000352 | 644 | INF - Vervangen asfalt Meentweg Transitiegebied | Wijk 01 Almere-Haven | Grijs, | Verhardingen, | Groot Onderhoud (GO) | Asfalt vervangen door nieuw asfalt. Eerst afster |
| IBOR000353 | 930 | KW - Bouwkundige controle ophanging betonelementen Stadscentrum | Wijk 02 Almere-Stad | Grijs, | Verhardingen, K... | Inspectie (INSP) | Inventarisatie (bouwkundige controle) van de c |
| IBOR000354 | 933 | SPL - Pilot Click en Play speeltoestellen | Wijk 02 Almere-Stad | Groen, | Spelen, | Onderzoek (ONZ) | Pilot Click en Play speeltoestellen |
| IBOR000355 | 57 | RIO - Afstroombroeriematiek Riolering Sarsvenstraat/Braakmankreek | Wijk 02 Almere-Stad | Blauw, | Riolering, | Groot Onderhoud (GO) | Onderzoek naar het exacte probleem. Daarna op |
| IBOR000356 | 934 | INF - Groot onderhoud asfalt Grote Vaartweg | Wijk 03 Almere-Buiten | Grijs, | Verhardingen, | Groot Onderhoud (GO) | Vervangen deklaag en versterken asfaltconstruc |
| IBOR000357 | 935 | INF - Vervangen asfalt Muzenpark | Wijk 02 Almere-Stad | Grijs, | Verhardingen, | Groot Onderhoud (GO) | Asfalt vervangen door asfalt of toch omvormen? |
| IBOR000358 | 62 | RIO - Vervangen rioolgemaal 265_5 door 2 pomps gemaal | Wijk 03 Almere-Buiten | Blauw, | Riolering, | Vervanging (VV) | Vervangen gemaal |
| IBOR000359 | 678 | GRN - Groot onderhoud bomen Cornelis Mateliefstraat | Wijk 03 Almere-Buiten | Groen, | Groen, | Groot Onderhoud (GO) | Omvormen |
| IBOR000360 | 950 | KW - Verwijderen steiger 20.70 | Wijk 03 Almere-Buiten | Blauw, | Oppervlaktewat... | Verwijderen (VERW) | Verwijderen passantenligplaats steiger |
| IBOR000361 | 940 | W&T - Verwijderen afmaerunzinnen 20.59, 20.60 en 20.61 | Wijk 02 Almere-Stad | Blauw, | Oppervlaktewat | Verwijderen (VERW) | Verwijderen afmaerunzinnen Voorzinnen |

Project: GRN - Duurzaam beheer - bestrijding invasieve exoten

Programma: Status: **06 - Voorbereiding**

Thema: Blauw Grijs Groen

Project type: Groot Onderhoud (GO)

Beleid: In Nederland is er nog geen officiële wet- en regelgeving mbt de Japanse Duizendknoop. Intern beleidsregel groen volledig afgraven van Japanse

Korte omschrijving: Afgraven van de Japanse Duizendknoop, overige

Planning:

Geplande start: 01-01-2018

Geplande eind: 31-12-2018

Geplande raming

| Jaar | Uren | Raming € |
|------|------|----------|
| | | |

Programmering:

Geprogr. start: 01-01-2018

Geprogr. eind: 31-12-2018

Raming

| Jaar | Uren | Raming € |
|------|------|----------|
| | | |

Werkelijkheid:

Werk. start: 01-01-2018

Werk. eind: 31-12-2018

Projectnummer: IBOR000351

GBI nummer: 974

Opdrachtgever: Gemeente Almere

coörd. projectleider: Pietje

Project leider: Pietje

Contact persoon: Nieuw

Randvoorwaarden: Activiteit meenemen

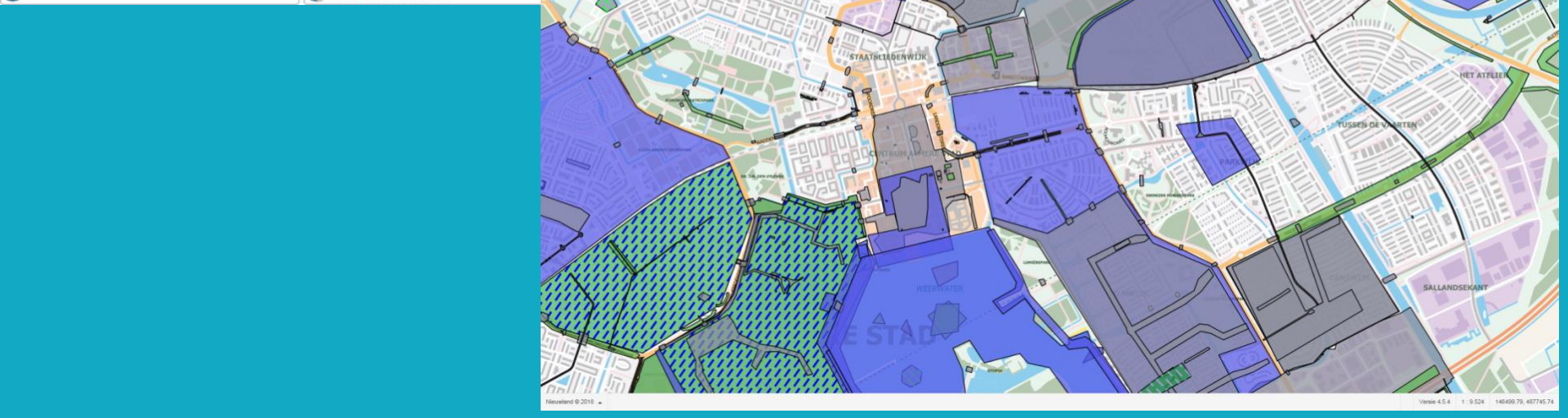

KAART Zoom in

Voorgrondlagen

- MPBA
 - MPBA projecten
 - MPBA projecten GOW
- Partners ontmoeten Partners
 - Label Reacties
 - Reacties
- Extra
 - Wijk- en buurtindeling

Achtergrondlagen

- Achtergrond
- Luchtfoto 2017

LEGENDA

Hieronder staan de legenda's van de zichtbare kaartlagen.

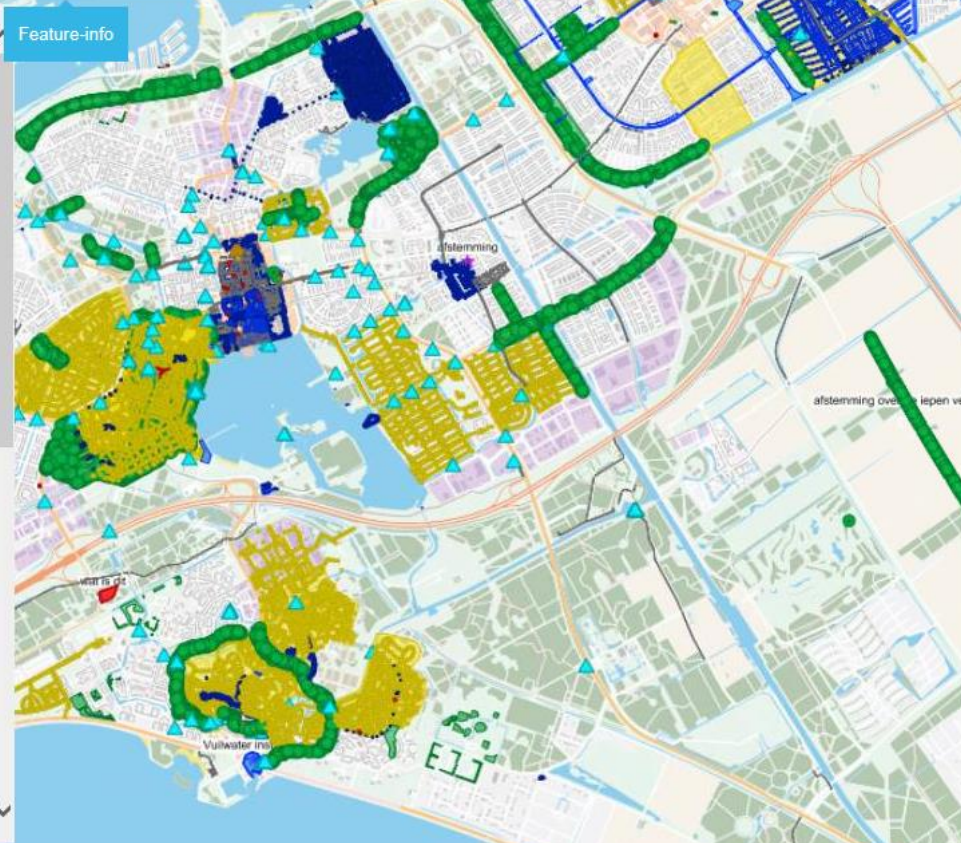

FEATURE-INFO

MPBA projecten

3 / 3

| | |
|---------------------|---|
| Projectnummer | IBOR000256 |
| Project | GRN - planmatig onderhoud bomen Hagevoordreef |
| Projectomschrijving | Dunnen eiken, waarbij het verplanten de voorkeur geniet |
| Contactpersoon | Willie Wortel |
| Productgroep | Groen |
| Projecttype | Planmatig Onderhoud |
| Thema | Groen |
| Beheerjaren | 2019 |
| Raming vorig jaar | 0 |
| Raming dit jaar | 0.00 |
| Raming 2019 | 75000.00 |

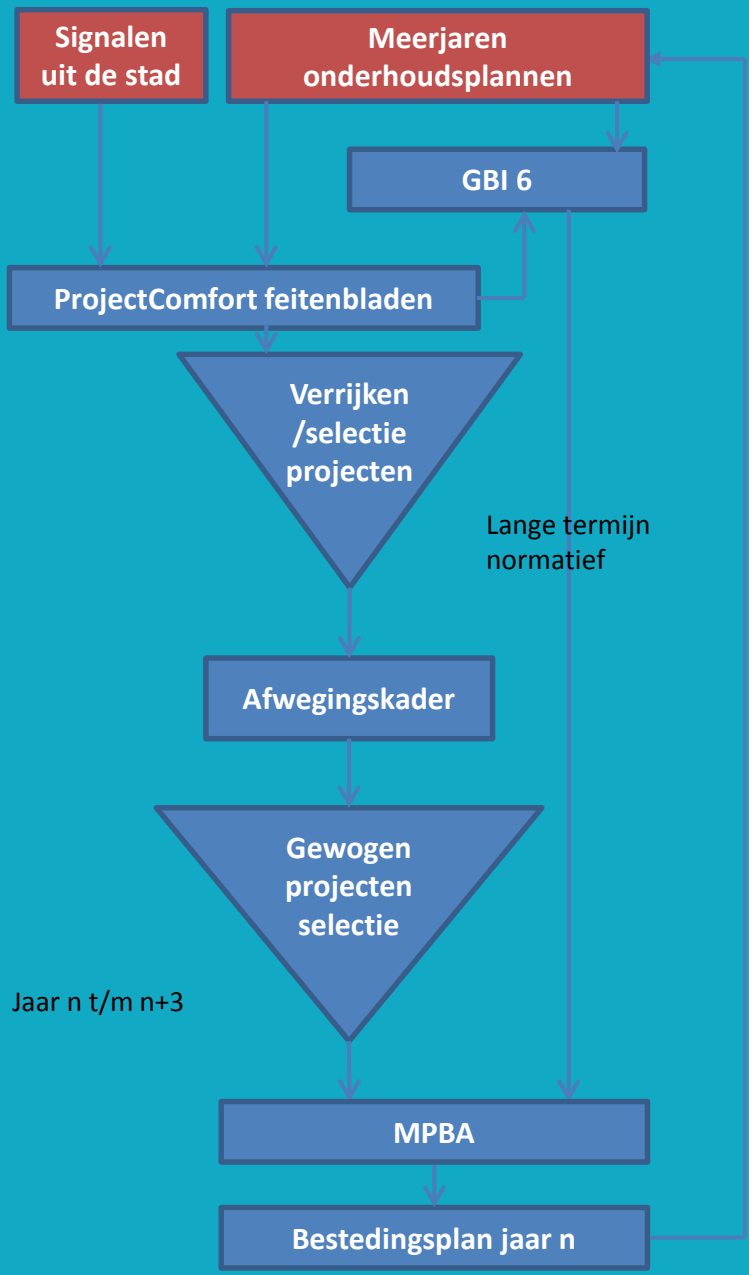

YOU' LL NEVER
GET TO WORK
ON TIME
HAHA!!



Bedenk wat je **wil**, voordat je bedenkt
of (en hoe) het kan – visie

Doe het **samen**

Innovatie moet dingen **makkelijk**
maken – ook al kost dat moeite

Begin!

Vragen?

Voor meer
informatie:



&

Gemeente Almere

Ingeborg Baars

ibebaars@almere.nl

@Beheerbeer

Antea Group

Diverse personen

ProjectComfort

www.projectcomfort.nl